Mission Locale
pour les Jeunes
Pau-Pyrénées
NOUVELLE-AQUITAINE

NEWSLETTER

Mars - Avril 2024

ÉDITO

Sur l'ensemble de son territoire d'intervention, que ce soit la Communauté de Communes du Pays de Nay comme sur la Communauté d'Agglomération de Pau Béarn Pyrénées, votre Mission Locale déploie son offre de services, conformément aux conventions qui la lient avec ses financeurs. Dans le cadre de l'animation territoriale et en lien avec son objet, elle est reconnue pour les évènements qu'elle organise de manière autonome. Ainsi, vous le verrez en lisant cette lettre, l'édition 2024 du forum de l'Emploi saisonnier Jobs d'été comme la Journée de l'intérim ont, une nouvelle fois, connus un vif succès.

En parfaite conformité avec le cahier des charges imposé par le Conseil Régional Nouvelle Aquitaine, des Zooms métiers animés par l'Espace Régional d'Information de Proximité (ERIP), permettent à l'ensemble de la jeunesse de notre zone d'intervention, de découvrir les métiers qui recrutent.

Salon de l'alternance, Forum de l'emploi, visites d'entreprises…
Que l'ensemble des salariés soit remercié pour son implication dans l'organisation, ou l'animation de ces temps forts.
Je ne doute pas que nos partenaires s'associent à ces remerciements et saluent les résultats obtenus pour l'ensemble de nos bénéficiaires.

Régis LAURAND
Président de la Mission Locale pour les Jeunes Pau Pyrénées
Adjoint au Maire de Pau Chargé de la Jeunesse
Conseiller Communautaire

LES ÉVÉNEMENTS

Retour sur : Le Forum de l'Emploi Jobs d'été/Emplois saisonniers

Mercredi 3 avril, la Mission Locale pour les Jeunes Pau Pyrénées organisait son traditionnel Forum de l'emploi au Palais Beaumont. Une 16ème édition durant laquelle **36 entreprises** ont proposé **+ de 2 000 offres d'emplois** aux **1 040 visiteurs.**

Un nouvelle édition couronnée de succès grâce à l'investissement constant des partenaires et acteurs de l'emploi (entreprises, service public de l'emploi, réseau de parrainage,...) et grâce à la forte mobilisation des équipes professionnelles de la Mission Locale.

Date à retenir pour la 17ème édition : le mercredi 26 mars, au Palais Beaumont.

Toute l'équipe de la Mission Locale vous remercie pour avoir rendu possible cet événement.

Voir la vidéo

Retour sur : La Journée de l'Intérim

Dans la continuité du Forum de l'emploi, le mercredi 24 avril, la Mission Locale de Pau organisait sa Journée de l'Intérim au Pavillon des arts.
Une 3ème édition durant laquelle **31 agences d'intérim** issues de tous les secteurs, ont rencontré **345 demandeurs d'emploi**. L'occasion pour certains de décrocher leur premier emploi.
Une journée qui a connu un fort engouement puisque la **fréquentation est en hausse de 68%** comparée à l'année 2023. Un grand merci aux agences participantes et aux partenaires ayant relayé cet événement.

Zoom métiers : Secteur Animation/Petite enfance

Le 14 mars, l'ERIP du Béarn Site de Nay organisait un Zoom métiers Secteur Animation/Petite Enfance à la Mission locale antenne de Nay.

Les partenaires de cette action: l'**INFA**, le **Groupe AFEC**, **Education environnement 64** et **Francas 64** ont présenté les différents postes de travail des métiers de l'animation, de la petite enfance ainsi que les formations proposées pour accéder à ces emplois.

48 participants étaient présents sur cette matinée, l'occasion pour certains de s'engager dans un parcours de formation.

Un partenariat renouvelé pour lutter contre le chômage et l'exclusion

Le 27 mars, la Mission Locale a renouvelé sa convention de partenariat avec l'association Solidarités Nouvelles face au Chômage (SNC).

Convention qui vient confirmer les **actions communes menées pour les jeunes** : accompagnements dans le cadre du programme de parrainage, animation d'ateliers **(Pitch, entretien de recrutement, ...)** et participation aux évènements portés par la Mission locale.

Merci à Monsieur DELMAS et aux bénévoles de SNC Pau pour leur engagement.

Mission Locale
Vous avez entre 16 et 25 ans ?
eriP
Votre espace régional de proximité
MERCREDI 24 AVRIL

La Mission Locale : au plus près des pros

Les Visites d'Entreprises

La Mission Locale organise désormais des visites d'entreprises toutes les 3 semaines. Cette action est portée par Madame Julie Seguier, Chargée de Projet. L'objectif est de favoriser la découverte des métiers, des postes de travail, d'initier une immersion en entreprise et d'entreprendre un parcours de formation.

📅 Vendredi 8 mars, **7 jeunes de la Mission Locale** ont été invités à l'Hôtel du Département 64 pour **découvrir autrement le métier d'Aide à domicile.**

Escape Game, Simulateur vieillissement, Casque de réalité virtuelle...Grâce aux nouvelles techniques de découverte métiers, les jeunes repartent confortés dans leur idée d'exercer ce métier.

📅 Jeudi 11 avril , **9 jeunes** de la Mission Locale **ont visité les plateaux techniques de l'AFPA** sur les secteurs industrie, bâtiment et automobile. Une visite qui a suscité beaucoup d'intérêt pour ces jeunes sur des métiers tels que : soudeur, chaudronnier, mécanicien, carrossier, maçon, agent de maintenance bâtiment.

Des Sessions de recrutement pour les jeunes

🤝 La Mission Locale a reçu 2 agences d'intérim, à savoir Manpower et Start People afin de **présenter aux jeunes des postes d'ouvrier agricole** pour cet été. **18 jeunes accompagnés par la Mission Locale ont ainsi été repérés.**

🤝 Dans la continuité des jobs d'été, l'entreprise **Total Energies** est également venu présenter des offres d'emplois. Un opération de recrutement sous la houlette de l'agence ADECCO, à laquelle **17 jeunes de la Mission Locale ont participé.**

Les pros se présentent à la Mission Locale

Outre les visites d'entreprises en extérieurs, la Mission Locale invite régulièrement des entreprises, organisations ou associations à venir présenter leur structure, métiers ou formations au public ou aux professionnels de la Mission Locale de Pau.

🤝 C'est notamment le cas de l'**INHNI et ABELIO PROPRETE** qui sont venus **présenter les métiers et formations de la propreté.** Au cours de ces deux derniers mois, 2 présentations ont été réalisées auprès de **13 participants.**

🤝 Dans le secteur de l'Industrie, l'**UIMM Pôle Formation Adour** est venue présenter les métiers de l'industrie à **9 participants intéressés** par ce secteur.

🤝 Enfin, le CFAA de l'Agro Campus 64 était invité à la Mission Locale afin de présenter les métiers et les formations dans les secteurs de l'agroalimentaire, l'environnement, l'agriculture, le paysage aux **7 jeunes intéressés par ce secteur.**

Vous nous avez peut-être vus à....

📅 Le Forum des Jobs d'été à Lescar :

Le 13 mars, nos conseillers étaient à la villa des 7 moulins pour la 2ème édition du Forum des Jobs d'été à Lescar, organisé par la Ville de Lescar. Une quinzaine de stands de recrutement étaient ouverts pour recevoir les demandeurs d'emplois. Du côté de la Mission Locale, 60 personnes ont été renseignées.

📅 Découverte des métiers de l'Industrie au Collège Simin Palay :

Le 21 mars, L'ERIP du Béarn s'est rendu au Collège Simin Palay de Lescar afin de présenter son offre de service auprès des partenaires présents et aux **194 collégiens venus découvrir les métiers de l'Industrie.**

Les élèves ont été informés, de façon ludique, par le biais des casques à réalité virtuelle, sur les métiers de l'industrie métallurgique : chaudronnier, soudeur, ajusteur, monteur, …

Ils ont également pu découvrir l'environnement de la conception assistée par ordinateur, grâce aux casques de réalité virtuelle.

📅 Le Forum FORUM HANDI'Formation :

Le 26 mars, l'ERIP du Béarn était à l'Hippodrome de Pau pour participer au FORUM HANDI' FORMATION sur la thématique Réorientation.

Cette 2ème édition organisée par CAP EMPLOI BEARN et France Travail proposait un espace d'échange pour **les personnes en situation de handicap envisageant une reconversion, une réorientation ou une formation professionnelle.**

250 personnes étaient présentes et 19 d'entre elles ont été renseignées par les conseillers d'orientation.

📅 Campus pro Alternance :

Le 11 avril, la Mission Locale, représentée par Madame Bisoire, Chargée de Projet alternance, participait au Campus Pro Alternance organisé par l'UPPA.
Les étudiants en quête d'une alternance ou d'un contrat de professionnalisation ont rencontré de nombreuses entreprises. Pour cette première édition, 150 entretiens d'orientation ou d'information ont été réalisés.

📅 Le Forum Emploi du Pays de Nay :

Le 11 avril, la Communauté de Communes du Pays de Nay et les acteurs locaux de l'emploi et de l'insertion organisaient la 2ème édition du Forum de l'Emploi du Pays de Nay.

L'ERIP du Béarn participait à cet événement où **320 demandeurs d'emploi** ont pu rencontrer une trentaine d'entreprises, essentiellement des TPE et PME du territoire.

📅 Le Salon Entreprendre en Béarn :

Le 18 avril, la Chambre de Commerce et d'Industrie Pau Béarn, en partenariat avec la Chambre de Métiers et de l'Artisanat des Pyrénées-Atlantiques et la Région Nouvelle Aquitaine, invitaient les créateurs d'entreprise et tous les porteurs de projets ou d'idées à participer à Entreprendre en Béarn, le salon de la création et reprise d'entreprise en Béarn. A cette occasion, la Mission Locale représentée par Madame

Catherine Lasneau, Responsable du Secteur Pôle Supports et Ressources, participait à cette journée de partenariat qui a rassemblé **plus de 46 partenaires.**

L'infos en plus !

En reconversion pro ? L'ERIP du Béarn adapte ses horaires :

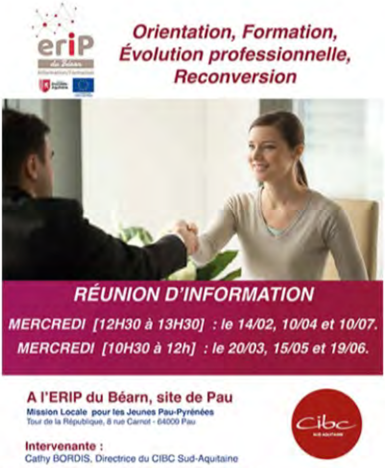

Orientation, Formation,
Évolution professionnelle,
Reconversion

RÉUNION D'INFORMATION

MERCREDI [12H30 à 13H30] : le 14/02, 10/04 et 10/07.

MERCREDI [10H30 à 12h] : le 20/03, 15/05 et 19/06.

A l'ERIP du Béarn, site de Pau
Mission Locale pour les Jeunes Pau-Pyrénées
Tour de la République, 8 rue Carnot - 64000 Pau

Intervenante :
Cathy BORDIS, Directrice du CIBC Sud-Aquitaine

En partenariat avec le CIBC Sud Aquitaine, l'ERIP du Béarn Site de Pau propose un nouveau créneau horaire pour **vous informer sur sur les dispositifs facilitant l'accès à la formation, la réorientation ou l'évolution professionnelle** (VAE, CEP CPF).

Des informations collectives sont **programmées entre 12h30 et 13h30** à l'ERIP du Béarn (dans les locaux de la Mission Locale de Pau) afin de **répondre aux besoins des salariés qui souhaitent changer de métier** et qui ne peuvent pas venir durant les heures de travail.

- Prochaines dates 12h30 > 13h30 : 10 juillet,... De nouvelles dates sont à prévoir sur l'année.

Infos et inscriptions :
eripbearnpau@mljpau.fr / 05 59 98 90 40

- Prochaines dates 10h30 > 12h : 15 mai, 19 juin,... De nouvelles dates sont à prévoir sur l'année.

Plus d'infos et inscription obligatoire au 05 59 98 90 40 ou eripbearnpau@mljpau.fr.

À VENIR

13 mai à 10H30

Information Collective entreprendre en Béarn

Vous souhaitez créer, reprendre ou développer une entreprise de moins de 3 ans ? Une réunion d'Information collective est organisée afin de vous donner les bons conseils.
RDV à l'ERIP du Béarn Site de Lons !

15 mai à 10h30

QUESACO VAE CEP CPF ?

Le CIBC Sud-Aquitaine vient vous renseigner sur la VAE, le CPF et le CEP ! Réunion d'information ouverte à tous, n'hésitez pas à vous inscrire par mail à eripbearnpau@mljpau.fr
RDV à l'ERIP du Béarn Site de Pau !

16 mai à 9h
23 mai à 9h
29 mai à 9h

CAP ORIENTATION

Vous êtes perdu sur votre orientation ?
Identifiez vos centres d'intérêt, découvrez des idées de métiers et participez à la construction de votre projet professionnel.
RDV à l'ERIP du Béarn Site de Pau !

16 mai de 9h à 12h30

Forum de l'alternance du Pays de Nay

La Communauté de Communes du Pays de Nay organise avec les acteurs locaux de l'emploi et de l'insertion (France Travail Pyrénées-Atlantiques , Mission Locale pour les Jeunes Pau Pyrénées , Cap Emploi Béarn, PLIE-IEBA), un forum de l'alternance, tous secteurs d'activité.
RDV à la salle des fêtes de Bordes !

17 mai à 11h

Intervention de l'INHNI

Présentation des formations et des métiers de la propreté par L'**INHNI**, un organisme de formation et de conseil du secteur Hygiène, Propreté, Environnement.
RDV à la Mission Locale de Pau !

23 mai de 10h à 12h

ACTIV' TON STAGE

Découvrez toutes les techniques et astuces pour décrocher un stage en entreprise grâce aux conseils avisés de notre Chargée de projet immersion entreprise.
RDV à la Mission Locale de Pau !

23 mai à 10H

Savoir-être et comportements attendus en entreprise

Quels sont les points clés pour réussir un entretien d'embauche ? La Mission Locale vous donne les bonnes pratiques pour vous valoriser de la meilleure des manières lors d'un entretien. **RDV à la Mission Locale de Pau !**

23 mai à 14h

Présentation du Programme «INCLURE PAR LE SPORT»

Vous êtes à la recherche d'un emploi ou d'une formation ? Assistez à la présentation du programme «INCLURE PAR LE SPORT» et intégrez le dispositif.
RDV à la Mission Locale de Pau !

24 mai de 10h à 12h

COM' ALTERNANCE

Vous êtes à la recherche d'une alternance ? Participez à la réunion d'information Com' Alternance afin de bénéficier d'informations, de conseils et de soutien dans vos recherches.
RDV à la Mission Locale de Nay !

24 mai de 14h à 16h

Atelier Mobilité Internationale

Renseignez-vous sur les modalités pour partir en stage, formation ou travail à l'international !
RDV à la Mission Locale de Nay !

27 au 31 mai

100 CHANCES 100 EMPLOIS

Le dispositif «100 Chances 100 Emplois» vise à aider les jeunes en les mettant en relation avec des professionnels. Ces derniers les conseillent et les aident à élargir leur réseau de contacts dans le monde du travail, ce qui accroît leurs chances de trouver un emploi ou une formation adaptée à leurs besoins. **RDV à la Mission Locale de Pau !**

28 mai de 14h à 16h

PRÉSENTATION DES ECO AMBASSADEURS PALOIS DE LA TRANSITION ENERGETIQUE

À la recherche d'une expérience pro au cœur des enjeux de la transition écologique et solidaire ?
Territoires Solidaires vous présente son service civique au travers des témoignages des Éco-Ambassadeurs palois.
RDV à la Mission Locale de Pau !

28 mai de 14h à 16h

Atelier Mobilité Internationale

Renseignez-vous sur les modalités pour partir en stage, formation ou travail à l'international !
RDV à la Mission Locale de Pau !

30 mai à 10h30

Zoom métiers Secteur du Tourisme

Vous souhaitez découvrir les métiers du Tourisme ?
L'ERIP du Béarn Site de Pau vous invite à venir assister à la présentation des métiers et formations issus du secteur du Tourisme. **RDV à l'ERIP du Béarn Site de Pau !**

4 juin de 14h à 16h
11 juin de 14h à 16h
18 juin de 14h à 16h

PRÉSENTATION DES ECO AMBASSADEURS PALOIS DE LA TRANSITION ENERGETIQUE

À la recherche d'une expérience pro au cœur des enjeux de la transition écologique et solidaire ?
Territoires Solidaires vous présente son service civique au travers des témoignages des Éco-Ambassadeurs palois. **RDV à la Mission Locale de Pau !**

5 juin de 14h à 16h

Permanence CIRFA

Vous avez envie de vous engager et souhaitez découvrir les différents métiers de l'armée ? Le CIRFA Terre sera présent pour une permanence dans les locaux de l'antenne de la Mission Locale de Nay. **RDV à la Mission Locale de Nay !**

5 juin à 9h
12 juin à 9h
27 juin à 9h

CAP ORIENTATION

Vous êtes perdu sur votre orientation ?
Identifiez vos centres d'intérêt, découvrez des idées de métiers et participez à la construction de votre projet professionnel.
RDV à l'ERIP du Béarn Site de Pau !

7 juin de 10h à 12h

CMA 64

La CMA 64 vient vous renseigner sur la VAE, le CPF et le CEP ! Réunion d'information ouverte à tous, n'hésitez pas à vous inscrire par mail à eripbearnpau@mljpau.fr
RDV à l'ERIP du Béarn Site de Nay !

13 juin à 10H30

Information Collective entreprendre en Béarn

Vous souhaitez créer, reprendre ou développer une entreprise de moins de 3 ans ? Une réunion d'Information collective est organisée afin de vous donner les bons conseils.
RDV à l'ERIP du Béarn Site de Lons !

14 juin à 11h

Intervention de l'INHNI

Présentation des formations et des métiers de la propreté par L'**INHNI**, un organisme de formation et de conseil du secteur Hygiène, Propreté, Environnement.
RDV à la Mission Locale de Pau !

18 juin de 14h à 16h

Atelier Mobilité Internationale

Renseignez-vous sur les modalités pour partir en stage, formation ou travail à l'international !
RDV à la Mission Locale de Pau !

19 juin à 10h30

QUESACO VAE CEP CPF ?

Le CIBC Sud-Aquitaine vient vous renseigner sur la VAE, le CPF et le CEP ! Réunion d'information ouverte à tous, n'hésitez pas à vous inscrire par mail à eripbearnpau@mljpau.fr
RDV à l'ERIP du Béarn Site de Pau !

20 juin à 13h

Village des métiers du Bâtiment et des Travaux Publics

Les métiers du Bâtiment et des Travaux Publics vous intéressent ? Rendez-vous au village des métiers organisé par BTP Insertion : Formation, orientation, démonstrations et job dating. **RDV au Palais des sports de Pau !**

20 juin à 10h30

Zoom métiers de bouche et restauration

Vous souhaitez découvrir les métiers de bouche et de la restauration ?
L'ERIP du Béarn Site de Lons vous invite à venir assister à la présentation des métiers et formations issus de ce secteur.
RDV à l'ERIP du Béarn Site de Lons !

25 juin de 10h à 12h

ACTIV' TON STAGE

Découvrez toutes les techniques et astuces pour décrocher un stage en entreprise grâce aux conseils avisés de notre Chargée de projet immersion entreprise.
RDV à la Mission Locale de Pau !

28 juin de 10h à 12h

COM' ALTERNANCE

Vous êtes à la recherche d'une alternance ? Participez à la réunion d'information Com' Alternance afin de bénéficier d'informations, de conseils et de soutien dans vos recherches.
RDV à la Mission Locale de Nay !

28 juin de 14h à 16h

Atelier Mobilité Internationale

Renseignez-vous sur les modalités pour partir en stage, formation ou travail à l'international !
RDV à la Mission Locale de Nay !

28 juin de 10h à 12h

COM' ALTERNANCE

Vous êtes à la recherche d'une alternance ? Participez à la réunion d'information Com' Alternance afin de bénéficier d'informations, de conseils et de soutien dans vos recherches.
RDV à la Mission Locale de Nay !

28 juin de 14h à 16h

Atelier Mobilité Internationale

Renseignez-vous sur les modalités pour partir en stage, formation ou travail à l'international !
RDV à la Mission Locale de Nay !

LES CHIFFRES CLÉS
depuis le 1er janvier 2024

1387
jeunes suivis
contre 1414 en 2023 (-1.90%)

dont

368
premiers accueils
contre 363 en 2023 (+1.40%)

Source : données i-milo du 01/01/2024 au 30/04/2024

348 jeunes
ont contractualisé un **PACEA**

dont

14 097 €
Montant allocations versées

200 jeunes

entrés en

Contrat d'Engagement Jeune

452 117 €

Montant des allocations CEJ versées

Source : données i-milo du 01/01/2024 au 30/04/2024

119 entrées

Formation professionnelle

dont

29 entrées

Formation certifiante

Source : données i-milo du 01/01/2024 au 30/04/2024

0 contrat

PEC signé

2 contrats

CIE signés

17 contrats

Apprentissage signés

41 contrats

CDI signés

Contrat à Durée Indéterminée

223 contrats

CDD signés

Contrat à Durée Déterminée

3 contrats
de **Professionnalisation**
signés

130 contrats
intérim
signés

1 contrat
saisonnier
signé

9 contrats
IAE
Insertion par l'Activité Économique

18 contrats
Service Civique

2 créations
Créations d'entreprise

13 entrées
en Promo 16/18

36 entrées
à l'Ecole de la 2ème Chance (E2C)

228 jeunes repérés
Suivi obligation de formation

5 retours
en scolarité

Source : données i-milo du 01/01/2024 au 30/04/2024

Retrouvez le détail de nos événements sur notre site internet :

www.mljpau.fr

La Nouvelle-Aquitaine et l'Europe agissent ensemble pour votre territoire

Mission Locale pour les Jeunes Pau-Pyrénées
Tour de la République
8, rue Carnot
64000 PAU
contact@mljpau.fr

Cet e-mail a été envoyé à communication@mljpau.frVous avez reçu cet email car vous faites partie des contacts de la Mission Locale pour les Jeunes Pau-Pyrénées.

Se désinscrire

Envoyé avec
Brevo

© 2021 Mission Locale pour les Jeunes Pau-Pyrénées